



一瞬 一瞬、人生によりそう

医療
法人 愛 広 会

法人本部
〒950-3304 新潟市北区木崎1816番地5
Tel.025-384-1581 Fax.025-384-7085
www.aiko.or.jp/



2026年

New Sustainable Growth
NSG
GROUP

元
気
な
明
日
を
生
き
る
た
め
に
。



Medical corporation
AIKOKAI

病院
・
歯科医院〔訪問歯科〕
・
介護医療院
・
介護老人保健施設
・
介護付有料老人ホーム
・
グループホーム
・
看護・小規模多機能型居宅介護
・
サービス付き高齢者向け住宅
・
通所サービス〔介護・リハビリ〕
・
訪問サービス〔看護・介護・リハビリ〕
・
居宅介護支援事業所



一瞬 一瞬、人生によりそう

医療
法人 愛 広 会

医療法人愛広会について

基本理念

～愛広会がその根本に据える目標～

人々の幸福と豊かさを実現するため
社会のニーズに合った医療・福祉・保健の有機的サービスを実践し
地域社会・国家・国際社会の発展に寄与する

基本方針

～基本理念を実現するための愛広会の基本的な姿勢や考え方～

『選ばれる施設』の実現に向けて利用者満足度の向上を目指す
『選ばれる法人』の実現に向けて職員満足度の向上を目指す

ビジョン

～愛広会が目指す姿～

人や地域とのつながりを大切にし
高い専門性とチームワークのもとで誇りを持って一人ひとりに寄り添い
相手の身になって考える最高水準のサービス提供を実践する



一瞬一瞬、人生によりそう

医療法人 愛広会

【主な施設】



- | | |
|----------|---|
| ① 新潟市北区 | 新潟リハビリテーション病院
介護医療院 尾山愛広苑 |
| ② 新潟市中央区 | 介護付有料老人ホーム 愛広苑壱番館 |
| ③ 新潟市東区 | 介護付有料老人ホーム 愛広苑参番館 |
| ④ 妙高市 | 介護老人保健施設 新井愛広苑 |
| ⑤ 新発田市 | 新発田リハビリテーション病院
介護医療院 豊浦壱番館
介護老人保健施設 豊浦愛広苑 |
| ⑥ 胎内市 | 介護老人保健施設 中条愛広苑 |
| ⑦ 関川村 | 介護老人保健施設 関川愛広苑 |
| ⑧ 佐渡市 | 介護老人保健施設 相川愛広苑 |
| ⑨ 燕市 | 新潟県立吉田病院 |

法人概要

法人名称	医療法人愛広会(イリョウホウジンアイコウカイ)
設立	1993年11月24日
法人所在地	新潟県新潟市北区木崎761番地
理事長	池田 弘
職員数	約1,800名(非常勤医師除く)
病床数	病院…508床 介護医療院…220床 介護老人保健施設…530床
主な事業内容	●病院、歯科医院、介護医療院、介護老人保健施設の運営 ●訪問看護、訪問リハビリテーション、訪問介護、デイサービス等の在宅サービスの提供 ●認知症対応型共同生活介護、看護・小規模多機能型居宅介護の地域密着型サービス事業所の運営 ●介護付有料老人ホームの運営 ●疾病予防のための運動施設の運営 ●サービス付き高齢者向け住宅の運営

沿革

1990年	6月	「尾山病院」開設(100床)
1993年	11月	医療法人愛広会設立
1996年	4月	介護老人保健施設「尾山愛広苑」開設(100床)
1997年	7月	介護老人保健施設「関川愛広苑」開設(80床)
1999年	7月	介護老人保健施設「中条愛広苑」開設(100床)
	9月	介護老人保健施設「相川愛広苑」開設(150床)
2000年	5月	「グループホームおやま」開設(定員9名) 介護老人保健施設「新井愛広苑」開設(100床)
2001年	4月	尾山病院を「新潟リハビリテーション病院」に改組(168床)
2004年	12月	「デイサービスセンターはやどおり」開設(定員30名)
2005年	2月	「デイケアセンターきざき」開設(定員55名×2単位)
	3月	「豊浦病院」開設(180床) 介護老人保健施設「豊浦愛広苑」開設(100床)
2007年	6月	「キッズルームとようら」(託児所)開設 「ケアステーションどっこん」開設(登録定員26名) 「グループホームどっこんの家」開設(定員9名)
2009年	4月	「リビングサポートおやま」開設(登録定員26名)
2010年	4月	介護付有料老人ホーム「愛広苑壱番館」開設(定員90名)
2013年	4月	「アクティブデイぼたんやま」開設(定員18名×2単位)
	11月	メディカルフィットネス「ロコパーク」開設
	12月	「アクティブデイできじま」開設(定員35名×2単位)
2014年	4月	「リビングサポートはやどおり」開設(登録定員26名) 「グループホームはやどおり」開設(定員9名)
2015年	3月	「アクティブデイなかやま」開設(定員18名×2単位) 「アクティブデイしばた緑町」開設(定員18名×2単位)
2016年	5月	「デイサービスセンターじゅんさい池」開設(定員40名)
2017年	9月	「デイサービスセンター東中野山」開設(定員30名)
2018年	9月	サービス付き高齢者向け住宅「愛広苑式番館」開設(入居30室) 「リビングサポートとよさか」開設 「現「ナースینگケアとよさか」(登録定員29名)」
2019年	5月	「デイサービスセンター新和」開設(定員38名)
2020年	6月	「豊浦病院」から「新発田リハビリテーション病院」へ改名 介護医療院「豊浦壱番館」開設(120床)
2021年	4月	介護付有料老人ホーム「愛広苑参番館」開設(定員50名)
2023年	2月	「胎内ついで歯科医院」開設
	5月	「キーデンタルクリニック新潟訪問専門医院」を事業譲受
2024年	4月	新潟県の指定管理者として「新潟県立吉田病院」を管理・運営
2025年	4月	介護老人保健施設「尾山愛広苑」を介護医療院に転換
2025年	9月	新潟リハビリテーション病院の病床数変更(158床)

新潟市 新潟リハビリテーション病院



診療科目 リハビリテーション科・整形外科・内科・脳神経内科・
歯科・歯科口腔外科



●許可病床:158床
〒950-3304 新潟市北区木崎761
TEL:025-388-2111 FAX:025-388-3010



新潟リハビリテーション病院 健康管理センター

TEL:025-388-3301

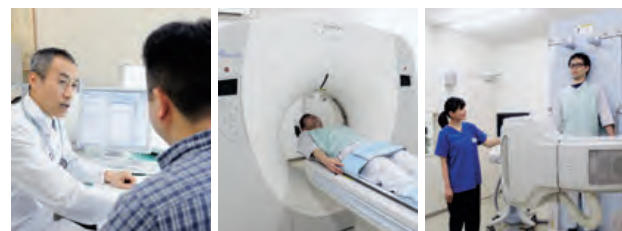

主に、学生(学校健診)、就業者(企業健診)、および地域住民の皆さま(住民健診)に対して、健康診断を実施しています。特定健診、特定保健指導にも対応するほか、人間ドックの実施にも力を入れています。住民健診については、新潟市との受託契約に基づき実施しており、地域の方々の健康を考える一端を担っています。

人間ドック日帰りコース	充実した健診コースと最新の設備で確かな診断をお届けします。
一般健診	
予防接種	
協会けんぽ生活習慣病予防健診	
特定健康診査	

回復期リハビリテーションを中心に、整形外科・内科・歯科から予防医療まで広く担う医療施設。スポーツ医学において国内トップレベルを目指すとともに新潟医療福祉大学の実習も行われる教育病院として医療の発展と人材育成にも力を入れています。

リハビリテーションに特化した専門病院

当院は、2001年に新潟以北初のリハビリテーション専門病院として開設いたしました。現在では、回復期リハビリテーションを中心に、術後の急性期リハビリテーションやスポーツリハビリテーション、在宅支援のための通所リハビリテーションなどの機能を併せ持つ、リハビリテーション複合施設として、地域医療の一端を担っております。特に県立新発田病院や新潟市民病院とは地域連携バス(脳卒中、大腿骨頸部骨折)を採用して、シームレスな医療を提供できる体制を構築しています。

スポーツ医学総合診療センター

トップアスリートから大学競技スポーツ選手、成長期スポーツ選手、さらに中高年のスポーツ愛好家まで幅広い世代におけるスポーツ傷害治療と地域の健康スポーツ啓発・普及のための医科学診療センターです。新潟医療福祉大学や新潟大学との連携を持ちながらスポーツ整形の診療体制を充実させるとともに、循環器や栄養、代謝など内科的側面からもアプローチして、スポーツ医学の総合的な活動の場となることを目的としています。



【併設】 **MEDICAL FITNESS LOCOPARK**
メディカルフィットネス **ロコパーク**
TEL:025-368-7500



様々な疾病の予防や改善を目的とした運動施設です。医師の診断をもとに、患者さんの疾病や身体状況を把握して、健康増進の運動プログラムを作成いたしますので、より安全でより効果的な運動をしていただくことができます。健康運動指導士、トレーナー、理学療法士など医療の専門スタッフがチームで皆さまの“生涯健康”をサポートいたします。

メディカルチェック	カウンセリングによる個別プログラムの作成
トレーニングジム	ヘルスケア・スポーツ等各種コースをご用意
フロアプログラム	ヨガ、太極拳・エアロビクスなど一緒に
ジムの最新機器	酸素カプセル・パワープレート・ホグレル・レッドコードなどを取り揃えています

新潟市 新発田リハビリテーション病院



診療科目 リハビリテーション科・内科・漢方内科



●許可病床:240床
〒959-2311 新発田市荒町甲1611-8
TEL:0254-21-0066
FAX:0254-21-0062



地域包括ケアシステムの一翼を担える、回復期を中心とした地域多機能型の病院です。急性期後の回復期から慢性期までの「医療・介護」サービスを切れ目なく提供いたします。

充実したリハビリテーションを提供

機能維持・在宅復帰を支援するため、理学療法士・作業療法士・言語聴覚士を多く配置し、充実した環境の中で質の高いリハビリテーションを提供しています。また、「訪問リハビリテーション」や「通所リハビリテーション」を実施し、在宅で生活されている高齢者が一日でも長く自立した生活を送れるよう支援しています。



燕市 新潟県立吉田病院

2027年秋頃
新病院として生まれ変わります



診療科目 内科、小児科、整形外科、眼科、耳鼻咽喉科、
歯科・歯科口腔外科



●許可病床:110床
〒959-0242 新潟県燕市吉田大保町32番14号
TEL:0256-92-5111 FAX:0256-92-2610



燕市唯一の病院として、地域包括ケアシステムにおける医療の中心的役割を担う、地域密着型病院へ。

当院は、回復期機能を中心とした公設民営の病院です。多職種連携のもとで総合的なリハビリテーションを提供し、在宅復帰を支援しています。また、在宅療養が必要な患者さんにも、切れ目のない医療を提供しています。

当院の特徴である「消化器内視鏡センター」「透析治療」「子どもの心診療科」の機能を維持し、地域の皆様が安心して暮らせる医療提供体制のもとで寄り添う医療の提供に努めています。

新病院建設計画について【フロア構成】

1階フロア	外来、検査科、放射線科、栄養科、内視鏡室、健診センター
2階フロア	外来(小児科、眼科、耳鼻咽喉科)、透析室、リハビリ室、薬剤部、手術室
3階フロア	病棟 50 床(急性期、地域包括、小児の混合病棟)
4階フロア	病棟 60 床(地域包括ケア病棟)
5階フロア	管理部門(多目的ホール、医局等)

介護医療院

介護医療院は、日常的な医学管理や看取り・ターミナルケア等の医療機能と、生活施設としての機能を有する施設です。長期にわたり療養が必要な要介護者に対して、長期療養のための医療と日常生活の支援を一体的に提供しています。

新潟市 北区 介護医療院 尾山愛広苑

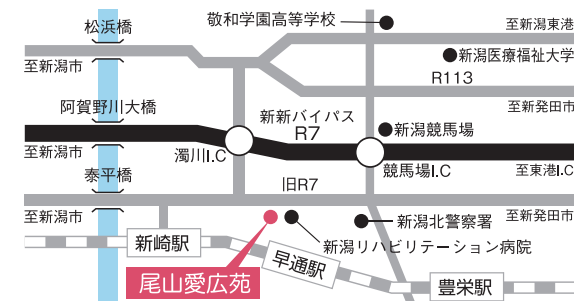

●入所定員:100床 ●通所リハビリ:40名

〒950-3304
新潟市北区木崎754
TEL:025-388-6100
FAX:025-388-5101



新発田市 介護医療院 豊浦杏番館



●入所定員:120床

〒959-2311
新発田市荒町甲1611-8
TEL:0254-21-0195
FAX:0254-21-0062
(新発田リハビリテーション病院・介護老人保健施設 豊浦愛広苑併設)



歯科医院

歯科医院に通院することが困難な方々に対して訪問歯科診療を行っております。歯科医師がご自宅や施設に訪問して入れ歯の調整や作成等の歯科治療を行います。

新潟市 西蒲区 キーデンタルクリニック 新潟訪問専門医院



〒953-0041
新潟市西蒲区巻甲2908-3
TEL:0256-77-8002
FAX:0256-77-8089
●訪問歯科



胎内市 胎内ついで歯科医院



〒959-2712
胎内市築地2025-1
TEL:0254-20-8815
FAX:0254-20-8015
●一般歯科
●訪問歯科



介護老人保健施設

当法人の介護老人保健施設は「自立支援」を目的の一つとしており、リハビリテーションに力を入れています。そのため、理学療法士等のリハビリ専門職を多く配置し、高齢者の残存機能の維持に努めています。さらに、多くの施設で「訪問リハビリテーション」も実施し、地域の在宅で生活されている高齢者の機能維持にも努めています。

関川村 関川愛広苑



〒959-3261 岩船郡関川村大字湯沢728-7
TEL:0254-60-4025 FAX:0254-60-4026
●入所定員:80床 ●通所リハビリ:35名

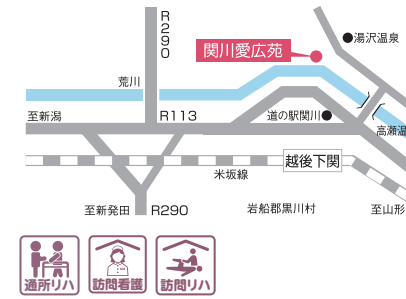

新潟県の北部、山形県との境界に近い豊かな自然に恵まれた関川村に立地する施設です。鮎釣りで有名な荒川に面し、ゆったりとした療養生活が送れます。地元関川村のご協力により天然温泉(湯沢温泉)を引き、入浴設備が充実していることも特徴のひとつです。皆さまにこの住み慣れた地域で生活を継続していただけるよう、関川愛広苑を拠点に在宅介護生活を支援する各種事業所が互いに連携し、地域の方々を支援しています。

胎内市 中条愛広苑



〒959-2619 胎内市十二天91
TEL:0254-46-5600 FAX:0254-46-5605
●入所定員:100床 ●通所リハビリ:37名

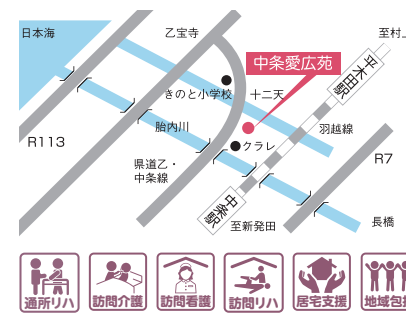

新潟県の北部、旧中条町のほぼ中央に位置する施設です。胎内市は、米国イリノイ州との国際交流による豊かな国際色、かわいいうさぎの群生地、乙宝寺に代表される重要文化財を有し、冬の終わり頃から春にかけて県内でも、1・2位を争うほどの生産量を誇るチューリップが町中にあふれます。そんな環境に立地する中条愛広苑では、併設地にグループ法人の社会福祉法人愛宕福祉会が「ひだまりこども園」を運営しており、高齢者と幼児の世代を超えた交流も行われています。

佐渡市 相川愛広苑



〒952-1646 佐渡市相川大浦571
TEL:0259-61-2800 FAX:0259-61-2801
●入所定員:150床 ●通所リハビリ:35名



佐渡島の西部、七浦海岸の高台に立地する施設です。佐渡弥彦山国定公園の中に位置しており、日本海に映る美しい夕日や四季の草花などが楽しめ、豊かな自然の中でゆったりと療養生活を送ることができます。離島の高齢者福祉の一端を担うため、相川愛広苑を拠点に在宅療養生活を支援する訪問リハビリも実施するほか、グループ法人の社会福祉法人愛宕福祉会が運営する高齢者施設などとも密接な連携強化を図っています。

妙高市 新井愛広苑



〒944-0331 妙高市大字小原新田528
TEL:0255-81-1181 FAX:0255-81-1171
●入所定員:100床 ●通所リハビリ:35名

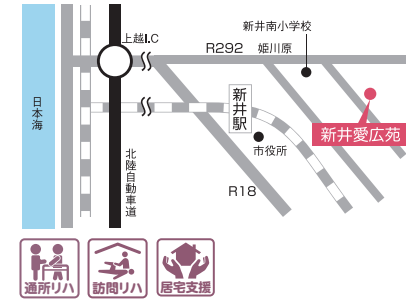

新潟県の南西部に位置し、スキーや温泉で有名な妙高山、斑尾高原に隣接している施設です。日本有数の豪雪地であり、敷地・屋根に特別な消融雪装置を備えており、降雪対策も万全です。大自然に囲まれた環境で四季を満喫できます。新井愛広苑が立地する上越エリアには、グループ法人の社会福祉法人上越あたご福祉会が運営する高齢者施設が点在し、法人の枠を超えたグループ間での連携を図っています。

新発田市 豊浦愛広苑



〒959-2311 新発田市荒町甲1611-8
TEL:0254-21-0065 FAX:0254-21-0062
●入所定員:100床 ●通所リハビリ:37名
(新発田リハビリテーション病院・介護医療院 豊浦杏番館併設)



新潟県北部の新発田市に位置する施設です。併設の病院・介護医療院との連携によるトータルな医療・介護サービスの提供を行います。飯豊連峰の山並みや蒲原平野の緑を楽しみながら療養生活を送っていただける素晴らしい眺望も、この施設の魅力のひとつです。また、この豊浦エリアには、様々なタイプの入所施設が整備されています。それにより、個々の状態が変化してもエリアの中で必要なサービスを切れ目なく提供し続ける連携体制が確立され、地域の「医療・介護・福祉」の拠点としての役割を担っています。

サービス付き高齢者向け住宅

新潟市 愛広苑式番館



〒950-3325 新潟市北区白新町2-13-10
(看護小規模多機能型居宅介護ナースングケアとよさか併設)
TEL:025-384-5252 FAX:025-388-5366
●入居:30室



サービス付き高齢者向け住宅とは、高齢者の安心を支えるサービスを提供するバリアフリー構造の住宅です。一人暮らしで不安を感じている方や毎日の家事に負担を感じている方、ご自宅の段差やお風呂などで不便を感じている方に対し、安心して快適な暮らしをご提案いたします。

安心・快適の提供 **住みやすい住宅** **バリアフリー構造**
安心の提供 **24時間スタッフ常駐**
[安否確認・緊急時対応・生活相談]

介護付有料老人ホーム

ご家庭での介護が困難な要支援・要介護の方や認知症の方に対して介護保険サービスを提供し、「安心」で「快適」にお暮らしいただけるよう支援いたします。

3つの特徴

365日24時間の
看護常駐体制

各種専門職による
チームケア

いきいきとした
楽しい暮らし

新潟市 愛広苑吉番館



〒951-8016
新潟市中央区田町1-3239-1
TEL:025-227-6100
FAX:025-227-6090
●定員:90名
●全室個室
●介護用ベッド/洗面所付

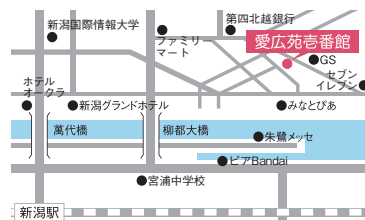

新潟市 愛広苑参番館



〒950-0012
新潟市東区有楽2丁目13番地8
TEL:025-279-2855
FAX:025-279-2856
●定員:50名
●全室個室
●介護用ベッド/洗面所付

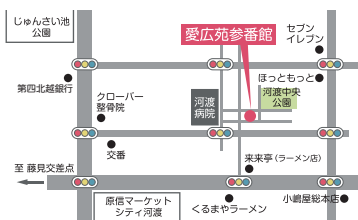

グループホーム

1日を楽しくゆったりと過ごせる家庭的な雰囲気のなか、入居者ご自身ができることはしていただき、できない部分を支援することで、入居者の残存機能の維持に努めるとともに、認知症の進行を緩和させることにつなげています。大人数の集団生活ではいきとどかない丁寧なケアを提供いたします。

新潟市 北区 グループホーム おやま



〒950-3304 新潟市北区木崎754
TEL:025-388-2215 FAX:025-388-2215
●入居定員:9名

新潟市 北区 グループホーム はやどおり



〒950-3372 新潟市北区早通93-3
TEL:025-384-3223 FAX:025-384-3224
●入居定員:9名
(リビングサポートはやどおり併設)

胎内市 グループホーム どんっこの家



〒959-2619 胎内市十二天91-1
TEL:0254-46-5618 FAX:0254-46-5620
●入居定員:9名
(ケアステーションどんっこの家併設)

小規模多機能型居宅介護

住み慣れた自宅や地域から離れず安心して暮らし続けるために、個々の状態や生活様式に応じて、事業所への「通い」や「泊まり」、自宅への「訪問介護」の機能を組み合わせたサービスを提供し、在宅生活の継続を支援いたします。

新潟市 北区 リビングサポート おやま



〒950-3304 新潟市北区木崎1811-3
TEL:025-388-8277 FAX:025-388-8280
●登録定員:26名

新潟市 北区 リビングサポート はやどおり



〒950-3372 新潟市北区早通93-3
TEL:025-384-3222 FAX:025-384-3224
●登録定員:26名
(グループホームはやどおり併設)

胎内市 ケアステーション どんっこの家



〒959-2619 胎内市十二天91-1
TEL:0254-46-5617 FAX:0254-46-5620
●登録定員:26名
(グループホームどんっこの家併設)

看護小規模多機能型居宅介護

医療ニーズの高い方が、住み慣れた自宅や地域から離れず安心して暮らし続けるために、個々の状態や生活様式に応じて、事業所への「通い」や「泊まり」、自宅への「訪問看護」「訪問介護」の機能を組み合わせたサービスを提供し、在宅生活の継続を支援いたします。

新潟市 北区 ナースングケア とよさか



〒950-3325 新潟市北区白新町2-13-10
TEL:025-384-5260 FAX:025-388-5366
●登録定員:29名
(サービス付き高齢者向け住宅愛広苑式番館併設)

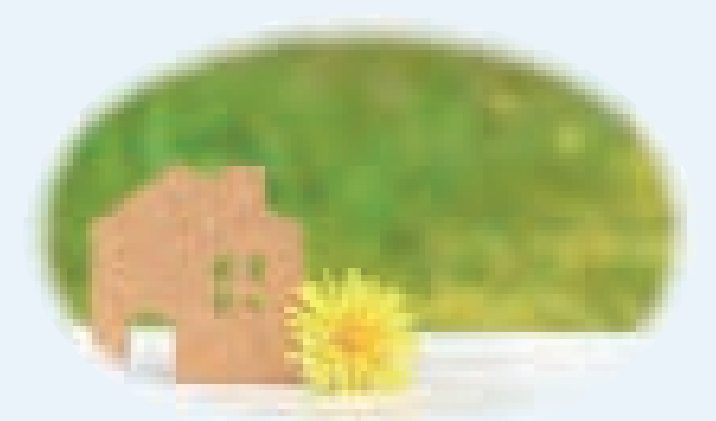



通所介護（デイサービス）

当法人が運営する通所介護（デイサービス）には、認知症の方の受け入れを積極的に行っているデイサービスと、機能訓練特化型のデイサービスがあります。認知症といってもその病気の進み具合は様々であり、個々のペースに合った手厚いサービスを提供するため、当デイサービスでは基準より多くの職員を配置しています。また、機能訓練特化型のデイサービスは、半日型のデイサービスです。入浴や食事のサービスはありませんが、集団体操や運動マシンを使ったトレーニングのほか、理学療法士による個別機能訓練などを提供し、集中して運動に取り組んでいただける環境を整えています。

1日型

新潟市
北区

デイサービスセンター はやどおり

〒950-3373
新潟市北区須戸703-1
TEL:025-384-6616
FAX:025-384-6617
●定員:30名



新潟市
東区

デイサービスセンター じゅんさい池

〒950-0022
新潟市東区幸栄1-15-15
TEL:025-279-3888
FAX:025-270-3280
●定員:40名



新潟市
東区

デイサービスセンター 東中野山

〒950-0822
新潟市東区新岡山2-1-13
TEL:025-278-5511
FAX:025-278-5070
●定員:30名



新潟市
中央区

デイサービスセンター 新和

〒950-0972
新潟市中央区新和1-1-63
TEL:025-282-1388
FAX:025-284-7088
●定員:38名



半日型

新潟市
東区

アクティブデイ ぼたんやま

〒950-0872
新潟市東区牡丹山4-8-5
TEL:025-256-6565
FAX:025-256-6566
●定員:午前18名・午後18名



新潟市
東区

アクティブデイ なかやま

〒950-0861
新潟市東区中山8-4-1
TEL:025-272-1666
FAX:025-272-1676
●定員:午前18名・午後18名



新潟市
中央区

アクティブデイ できじま

〒950-0961
新潟市中央区東出来島1-30
TEL:025-368-7600
FAX:025-368-7601
●定員:午前35名・午後35名



新潟市
中央区

アクティブデイ しばた緑町

〒957-0018
新潟市中央区緑町1-13-10
TEL:0254-22-2020
FAX:0254-22-2023
●定員:午前18名・午後18名



通所リハビリテーション（デイケア）

当法人が運営する通所リハビリテーション（デイケア）には、1日型の通所リハビリテーションと半日型の通所リハビリテーションがあります。1日型の通所リハビリテーションは、介護老人保健施設で行っている通所リハビリテーションで、日常生活動作訓練などの計画的なリハビリテーションや、食事、入浴、レクリエーションなどを提供しています。それに対し、半日型の通所リハビリテーションでは、入浴や食事のサービスは提供せず、リハビリテーションのみを行います。いずれの通所リハビリテーション施設も、特にリハビリ職員の配置が手厚く、リハビリの専門職である理学療法士、作業療法士、言語聴覚士すべてを配置し、様々なニーズに対応した機能訓練を行っています。

1日型

■ 尾山愛広苑 通所リハビリテーション

〒950-3304 新潟市北区木崎754
TEL:025-388-6100 FAX:025-388-5101 ●定員:40名

■ 関川愛広苑 通所リハビリテーション

〒959-3261 岩船郡関川村大字湯沢728-7
TEL:0254-60-4025 FAX:0254-60-4026 ●定員:35名

■ 中条愛広苑 通所リハビリテーション

〒959-2619 胎内市十二天91
TEL:0254-46-5600 FAX:0254-46-5605 ●定員:37名

■ 相川愛広苑 通所リハビリテーション

〒952-1646 佐渡市相川大浦571
TEL:0259-61-2800 FAX:0259-61-2801 ●定員:35名

■ 新井愛広苑 通所リハビリテーション

〒944-0331 妙高市大字小原新田528
TEL:0255-81-1181 FAX:0255-81-1171 ●定員:35名

■ 豊浦愛広苑 通所リハビリテーション

〒959-2311 新発田市荒町甲1611-8
TEL:0254-21-0065 FAX:0254-21-0062 ●定員:37名

半日型

■ デイケアセンターきざき

〒950-3304 新潟市北区木崎761(新潟リハビリテーション病院内)
TEL:025-388-2141 FAX:025-388-2143
●定員:午前55名・午後55名



訪問サービス・居宅介護支援事業所

訪問看護

■ 尾山訪問看護ステーション

〒950-3304 新潟市北区木崎754

■ できじま訪問看護ステーション

〒950-0961 新潟市中央区東出来島1-30

■ 訪問看護ステーション中条愛広苑

〒959-2656 胎内市西本町12-1

■ 村上ナーシングセンター

〒958-0853 村上市山居町一丁目4番29号3階

■ 関川ナーシングセンター(サテライト)

〒959-3261 岩船郡関川村大字湯沢728-7

■ 吉田病院ナーシングセンター

〒959-0242 燕市吉田大保町32-14

■ とようら訪問看護ステーション

〒959-2311 新発田市荒町甲1611-8

訪問リハビリテーション

■ 訪問リハビリテーション相川愛広苑

〒952-1646 佐渡市相川大浦571

■ 訪問リハビリテーション新井愛広苑

〒944-0331 妙高市大字小原新田528

■ 新潟リハビリテーション病院

訪問リハビリきざき

〒950-3304 新潟市北区木崎761

訪問看護事業所からもリハビリスタッフ
が訪問し、リハビリテーションを提供し
ています。

訪問介護（ホームヘルプサービス）

■ ヘルパーステーションおやま

〒950-3304 新潟市北区木崎1811-3

■ ヘルパーステーションなかじょう

〒959-2619 胎内市十二天91-1

居宅介護支援事業所（ケアプラン作成）

■ おやま居宅支援センター

〒950-3304 新潟市北区木崎754

■ とようら居宅支援センター

〒959-2311 新発田市荒町甲1611-51

■ 指定居宅介護支援事業所中条愛広苑

〒959-2619 胎内市十二天91

■ ぼたんやま居宅支援センター

〒950-0872 新潟市東区牡丹山4-8-5

■ 在宅介護支援センター新井愛広苑

〒944-0331 妙高市大字小原新田528

■ 東中野山居宅支援センター

〒950-0822 新潟市東区新岡山2-1-13

■ ケアプランセンター愛広苑参番館

〒950-0012 新潟市東区有楽2丁目13番地8

■ できじま居宅支援センター

〒950-0961 新潟市中央区東出来島1-30

地域包括支援センター

■ 地域包括支援センター中条愛広苑

〒959-2619 胎内市十二天91

■ 新発田西地域包括支援センター

〒959-2311 新発田市荒町甲1611-8



■ NSGグループの中の愛広会

NSGグループは、教育関連事業で1976年にスタートしました。教育分野にと
止まらず、当法人が担う医療福祉事業をはじめ、健康・スポーツ、商社、広告代理
店、給食サービスなど幅広い分野で事業を展開しています。成長を重ね現在の
陣容となったNSGグループは、スケールメリットによるさまざまな相乗効果
を生み出しています。医療福祉施設と教育機関の連携もその一つです。特に、新
潟医療福祉大学やNSGカレッジリーグの専門学校は病院や福祉施設と密に連
携し、スタッフが講師を務めたり、実習生の受け入れなどの相互交流を行うこ
とで、教育と医療福祉現場の双方における質向上に成果を上げています。

New Sustainable Growth

NSG
GROUP

BUSINESS

NSG グループの事業

成長を続ける人財を原動力に
新しい事業創造にチャレンジ。
世界一豊かで幸せなまちをつくるために。

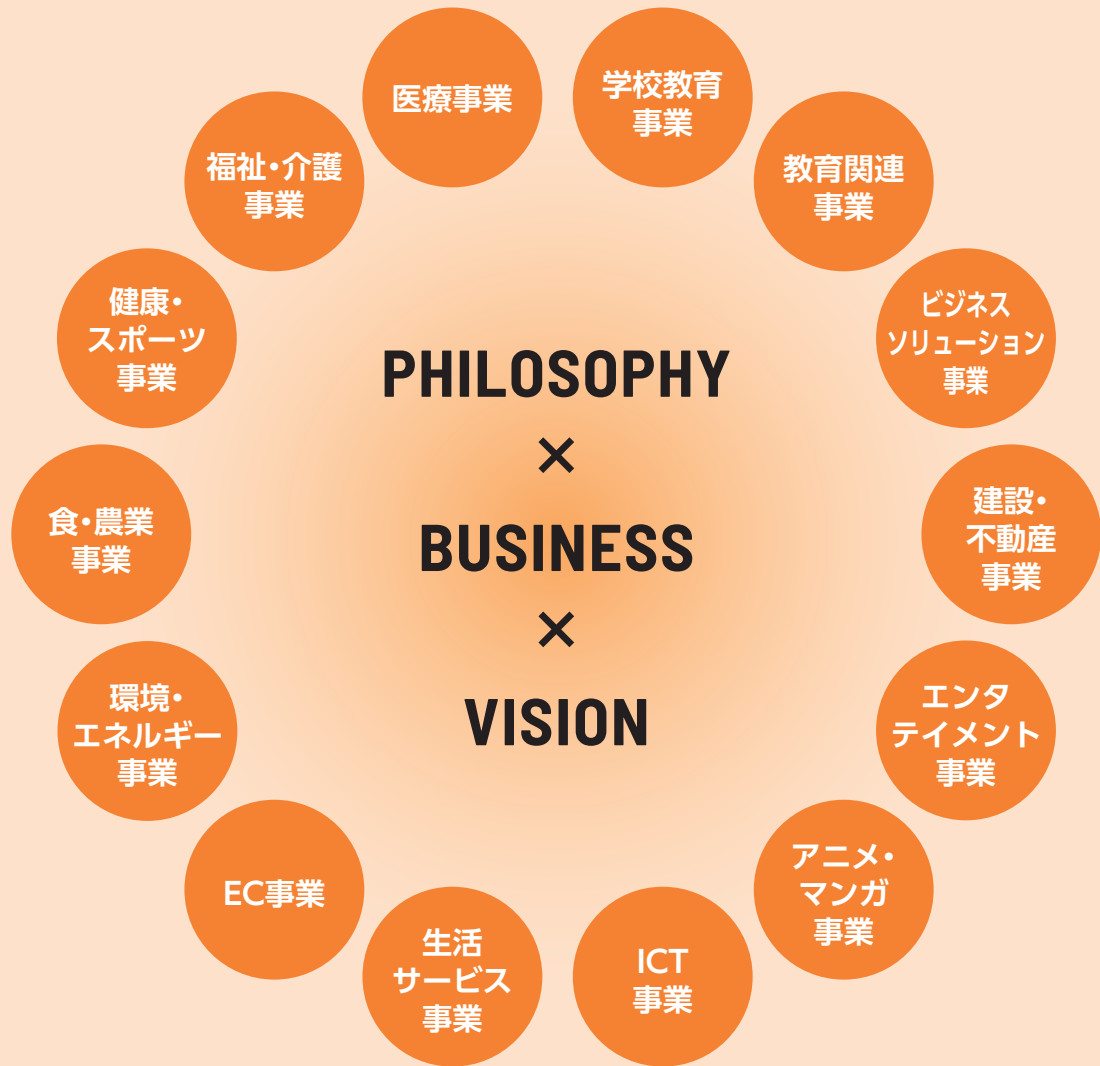

教育・研究の連携

■ 新潟医療福祉大学との連携

実 習

当法人は、新潟医療福祉大学の実習先施設としての機能を備えています。医療・介護現場の将来を担う人材の育成のため、現場で培える確かな知識・技術と高い実践力の取得に貢献しています。



学生の就職先・ 職員の大学院進学

当法人には、新潟医療福祉大学の卒業生が多く就職している一方、当法人の職員も働きながら新潟医療福祉大学の大学院に通い、より深い専門分野の研究に励んでいます。



共同研究・共同開発

新潟県が推進している介護関連ロボットの普及に向けた取り組みの一環で、新潟リハビリテーション病院と新潟医療福祉大学が連携し、「ロボットスーツHAL® 福祉用」を活用した医療福祉系の学生の教育プログラムの開発にも協力しました。



■ NSGカレッジリーグ・FSGカレッジリーグ

NSGカレッジリーグは、日本最大規模の地域密着型専門学校グループで、現在、新潟県内に30校の専門学校を展開しています。また、FSGカレッジリーグは、福島県内に5校の専門学校を展開しています。当法人は、これら35校の専門学校と連携を図り、学生健康管理、就職支援、ボランティア活動、実習施設の提供など将来の人材育成にも努めています。

日本最大級30の専門学校
NSGカレッジリーグ

ICM 国際メディカル専門学校

臨床工学技士科	看護学科
鍼灸学科（昼間部・夜間部）	診療情報管理士学科
くすり総合学科	医療事務学科

WM 国際こども・福祉カレッジ

こども保育・教育分野	社会福祉・介護福祉分野
<ul style="list-style-type: none">こども保育学科 ▶ 保育士コースこども福祉教育学科 ▶ 幼稚園教諭・保育士・短大コース児童教育学科 ▶ 小学校教諭コース▶ 養護教諭・学校保健コース▶ 幼稚園教諭・保育士・大学コース	<ul style="list-style-type: none">福祉心理・大学科介護福祉学科社会福祉学科医療福祉マネジメント学科福祉ITビジネス・情報大学科

FSG 学校法人 国際総合学園
FSGカレッジリーグ

iMEDICAL 国際医療看護福祉大学校

看護学科	言語聴覚士科	臨床工学技士科	救急救命士科
介護総合マネジメント学科	メディカルスポーツ学科	看護学科 通信課程	社会福祉士科 通信課程

新潟医療福祉大学

リハビリテーション学部

- 理学療法学科
- 作業療法学科
- 言語聴覚学科
- 義肢装具自立支援学科
- 鍼灸健康学科

健康科学部

- 健康栄養学科
- 健康スポーツ学科

心理・福祉学部

- 社会福祉学科
- 心理健康学科

大学院 医療福祉学研究所

- 保健学専攻(修士課程)
- 社会福祉学専攻(修士課程)
- 医療福祉学専攻(博士後期課程)

医療技術学部

- 臨床技術学科
- 視機能科学科
- 救急救命学科
- 診療放射線学科

看護学部

- 看護学科

医療経営管理学部

- 医療情報管理学科
- 健康データサイエンス学科
(2026年4月開設)

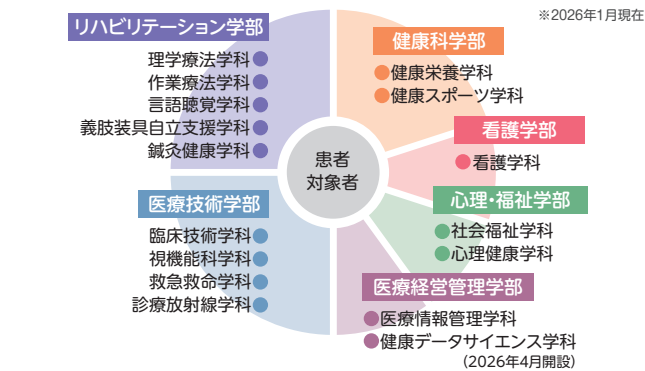

NBC 新潟ビジネス専門学校	NABI 新潟会計ビジネス専門学校
NCool 新潟公務員専門学校	NLEED 新潟法律大学校
NCC 新潟コンピュータ専門学校	NCAD 新潟デザイン専門学校
JAM 日本アニメ・マンガ専門学校	i-MEDIA 国際映像メディア専門学校
SHOW! 国際音楽・ダンス・エンタテインメント専門学校	NITF 国際トータルファッション専門学校
BM 国際ビューティモード専門学校	wish 国際ホテル・ブライダル専門学校
AIR 国際外語・観光・エアライン専門学校	ICM 国際メディカル専門学校
WM 国際こども・福祉カレッジ	NIT 新潟工科専門学校
GIA 専門学校新潟国際自動車大学校	Food 国際調理製菓専門学校
ABio 新潟農業・バイオ専門学校	WaN 国際ペットワールド専門学校
ASC アップルススポーツカレッジ	AQUA 国際アクアリウム・海洋生物大学校 (2026年4月開設)
HOSP! 三条看護・医療・歯科衛生専門学校	CUPS JAPANサッカーカレッジ
N-heart 長岡こども・医療・介護専門学校	NJC 長岡公務員・情報ビジネス専門学校
i-nac 国際自然環境アウトドア専門学校	JJC 上越公務員・情報ビジネス専門学校
SADO 伝統文化と環境福祉の専門学校	JWSC 国際スノーボード&スケートボード専門学校

FSG 学校法人 国際総合学園
FSGカレッジリーグ

iMEDICAL 国際医療看護福祉大学校

看護学科	言語聴覚士科	臨床工学技士科	救急救命士科
介護総合マネジメント学科	メディカルスポーツ学科	看護学科 通信課程	社会福祉士科 通信課程

JO-BI 国際ビジネス公務員大学校
A&D 国際アート&デザイン大学校
WiZ 国際情報工科自動車大学校
BF 国際ビューティ&フード大学校

医療・介護・福祉ネットワーク

当法人は、地域の皆さまに安心してサービスを受けていただけるよう、「医療・介護・福祉」のネットワークを構築し、施設サービスから在宅サービスまで、ご高齢者お一人おひとりのニーズや状態に合わせ、必要なサービスを提供しています。また地域の診療所、介護保険事務所、行政機関とも綿密な連携をとることで、一人ひとりの患者さんを支えています。このように切れ目なくサービスを受けることができる仕組みは、介護を受けるご高齢者だけに限らず、周りで支えるご家族さまにとっても、きっと大きな安心となります。私たちは「医療・介護・福祉」の強力なネットワークでサポート体制を整え、皆さまが安心して笑顔で過ごせるよう、さまざまなニーズに対応し、幅広くサービスを提供してまいります。



ネットワーク全体のサービス提供量			
■ 入院施設			
病院	5箇所	総病床	766床
・新潟リハビリテーション病院			(158床)
・新発田リハビリテーション病院			(240床)
・県立吉田病院			(110床)
・新潟脳外科病院			(168床)
・中条中央病院			(90床)
■ 入所施設			
介護医療院	2箇所	総定員	220名
介護老人保健施設	5箇所	総定員	530名
特別養護老人ホーム	16箇所	総定員	1,145名
養護老人ホーム	2箇所	総定員	180名
ケアハウス	2箇所	総定員	60名
サービス付き高齢者向け住宅	5箇所	総定員	134名
介護付有料老人ホーム	4箇所	総定員	240名
住宅型有料老人ホーム	2箇所	総定員	58名
障がい者支援施設	1箇所	総定員	30名
■ 通所施設			
通所介護(デイサービス)	52箇所	総定員	1,608名
通所リハビリテーション	8箇所	総定員	367名
障がい者生活介護	5箇所	総定員	120名
■ 居宅施設			
グループホーム	29箇所	総定員	441名
(看護)小規模多機能型居宅介護	27箇所	総定員	764名

2026年1月時点

