

私達は絆を大切にし
安心して笑顔ですごせる施設を目指します

介護付有料老人ホーム
愛広苑参番館



一瞬 一瞬、人生によりそう

医療法人 **愛広会**

介護付有料老人ホームとは

介護付有料老人ホームとは、有料老人ホームのうち、行政から「特定施設入居者生活介護」として指定を受けた施設です。

住宅型有料老人ホームとの違いとして、住宅型有料老人ホームは入居したうえで外部の事業所と契約し、介護サービスを受け、利用した分の費用を支払います。

介護付有料老人ホームは入居すれば常駐しているスタッフが24時間介護サービスを提供し、費用は介護度に応じた定額制です。

住宅型有料老人ホームとの違い

介護付 有料老人ホーム

●提供するサービス

1. 食事サービス
2. 介護サービス
3. 生活相談サービス
4. 健康管理サービス
5. レクリエーション
6. リハビリテーション等

施設の職員が対応します

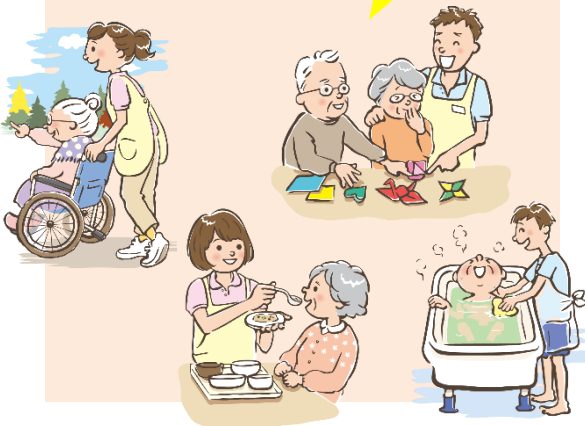

住宅型 有料老人ホーム

●提供するサービス

1. 食事サービス
2. 見守り・安否確認
3. 生活相談サービス

オプション

入居者が必要なサービスを選択して外部事業者と契約

～外部サービス～

- 訪問介護
- 訪問看護
- デイサービス

※個別契約

愛広苑参番館は、介護が必要な方に ご入居いただける住まいです

全室個室 50室

全室ナースコール設置

24時間365日
当施設の看護・介護職員が常駐

日常の健康管理サポート

入居対象

要支援の方、要介護1～5の方



このような方に
おすすめです

身体状況が変化しても住み替えの心配なく 長く安定した入居生活をおくりたい方

ご本人様の介護状態が重くなった場合でも引き続きご入居いただくことが可能です。

ご自宅での生活に不安がある方

介護職員のほか看護職員も24時間常駐しているので、夜間帯でも安心してお過ごしいただけます。

退院後の行先にお悩みの方

退院時期が迫っていて、入居できる施設を探している、他の施設からの転居を考えているなど、お急ぎの場合も当施設の職員が迅速に対応いたします。

施設のご案内

1 階

- ・居室 25室
- ・食堂
- ・事務室
- ・相談室
- ・個別浴室 2カ所
- ・車椅子トイレ 10カ所

2 階

- ・居室 25室
 - ・食堂
 - ・多目的室兼機能訓練室
 - ・健康管理室
 - ・カトルーム
 - ・ファミリールーム
 - ・特別浴室
 - ・個別浴室 2カ所
 - ・車椅子トイレ 10カ所
- [併設施設]
ケアプランセンター愛広苑参番館

居室



介護用ベッド・ロッカーチェスト洗面台・エアコンを完備した7畳程度の全室個室となっております。

カトルーム

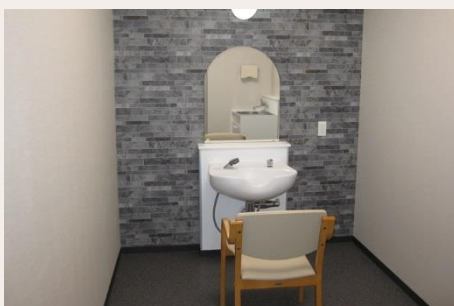

美容師・理容師が出張サービスを行います。
(費用は実費負担となります)

ファミリールーム



ご家族が宿泊できるゲストルームです。(有料)

特別浴室



介護度の重い方でも安全で快適にご入浴いただけます。

リフト付き個別浴室



リフトを使用することによって身体に負担をかけず、安全にご入浴いただけます。

個別浴室



入浴動作をサポートする手すりが設置されています。介助を受けながらお一人で入浴いただけます。

フロアマップ

1階

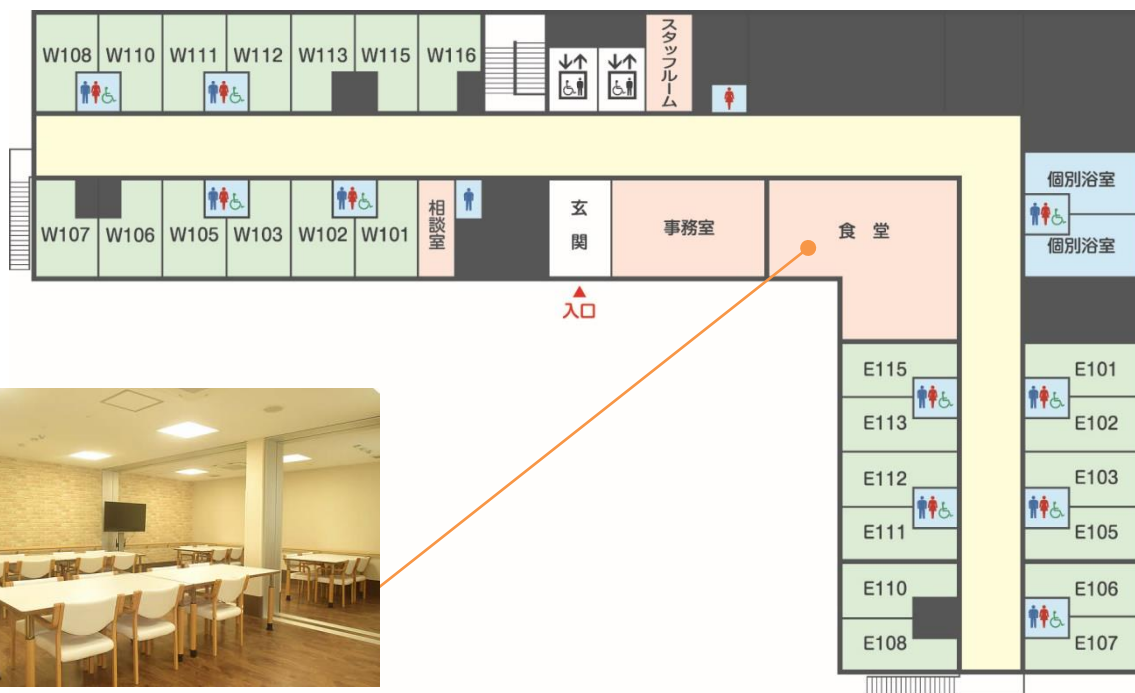

食堂

2階

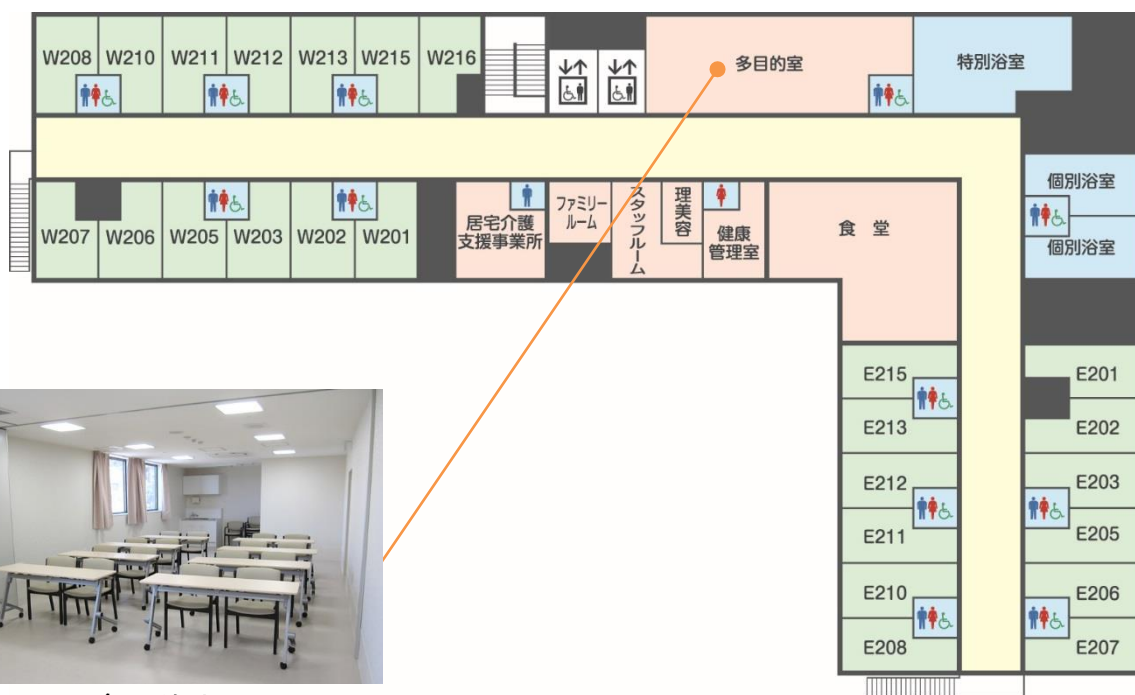

多目的室

1

看護師が24時間365日体制で常駐

夜間帯の急変時も安心

24時間の看護体制を確保しているため、夜間帯の急変時にも迅速かつ適切な対応が可能です。

退院直後の医療的な管理にも対応

退院直後で医療的支援が必要な方でも、24時間の看護体制で安心なケアを受けることが可能です。

協力医療機関による医療支援

通院や急病による入院治療が必要になられた場合には、スムーズな支援が受けられるように下記の医療機関と医療提携の契約を締結いたします。

桑名病院

新潟リハビリテーション病院

にいがた在宅診療所

3

いきいきとした楽しい暮らし

バラエティ豊かな食事

季節を感じていただけるお食事のほか、バイキングや屋台、その場で調理をご覧いただけるイベントも定期的に行い、味だけでなく見た目でもお楽しみいただける食事を提供いたします。

2

各種専門職によるチームケア

介護職

特別養護老人ホームと同様に24時間体制で介護職を配置し、経験豊かな介護職員が「食事」、「排泄」、「入浴」などの場面で、入居者様にとって必要な介護サービスを提供いたします。

リハビリ職

施設での生活や様々な活動のなかで、入居者様の状態を多職種で共有・把握し、リハビリの専門職員がリハビリを提供することで、チームで入居者様の身体機能が維持できるよう支援いたします。

管理栄養士

管理栄養士が入居者様の栄養管理・栄養指導を行い、食形態にも配慮することで、健康的且つ安全に食事を召し上がっていただけるよう支援いたします。

ケアマネージャー / 生活相談員

専属のケアマネージャーが、入居者様・ご家族の意向を尊重してケアプランを作成いたします。また、施設での生活における不安や困りごとは生活相談員が対応し、安心して生活が送れるよう支援いたします。

四季を楽しむ年中行事

季節を感じながら楽しい生活をおくっていただくために、新年会、節分、お花見、スイカ割り、敬老会、クリスマスなどの年中行事を予定しております。

多彩なクラブ活動

歌声喫茶、書道、創作活動、歌詠み、園芸など、多彩なクラブ活動をご用意し、入居者間の交流を通して日常生活の中でメリハリを感じていただけるよう支援いたします。



愛広苑参番館の1日

- 8:00 ~ 起床・朝食
- 10:00 ~ ティータイム/入浴
- 11:00 ~ 体操
- 12:00 ~ 昼食
- 13:30 ~ 入浴
- 14:30 ~ 活動/自由時間
- 15:00 ~ ティータイム
- 18:00 ~ 夕食
- 21:00 ~ 消灯・就寝

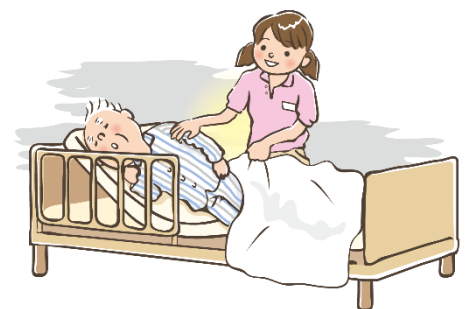



行事・レクリエーション

季節に合わせた様々な苑内行事のほか、ドライブなど外出レクリエーションをお楽しみいただけます。

クラブ活動

歌声喫茶や書道、歌詠みなどのクラブ活動の中から、体調・気分に合わせてご参加いただけます。

機能訓練（リハビリ）

身体機能の低下を防ぐため、毎日体操の時間を設けるほか、お食事を美味しく召し上がっていただくための口腔体操も予定しており、リハビリの専門職が生活リハビリを中心とした機能訓練を提供いたします。



受入れが可能となる状態・疾患について

【入居対象】 40歳以上の要支援1～2、要介護 1～5の方

状態・疾患	備考	可否
認知症、尿道留置カテーテル、ペースメーカー 痰の吸引（1日、2～3回）		○
脳梗塞後遺症の方		○
胃ろうによる経管栄養の方		○
ストマ（人工肛門）を造設されてる方	排便コントロールが安定していて、 皮膚トラブルがない	○
糖尿病の方	血糖コントロールが安定	○
在宅酸素を使用されている方		△
人工透析が必要な方		×
経鼻胃管による経管栄養の方		×
中心静脈栄養法の方		×
急性期医療が必要な状態の方		×
認知症や精神疾患による自傷・他傷が見られる状態の方		×

※ △は要相談となります。詳しい情報につきましてはお問い合わせください。

※ 上記の内容は目安であり、個別の状況につきましてはご相談ください。

ご入居までの流れ

1. お問い合わせ

詳しい説明をさせていただきますので、お気軽にお問い合わせください。また、施設見学にも随時対応しております。

2. お申込み

入居のお申込みに際しては以下の書類のご提出をお願い致します。

- ① 入居申込書
- ② 特定施設入居者生活介護サービス利用に係る情報提供同意書
- ③ 診療情報提供書
- ④ 介護保険証・医療保険証の写し

3. ご面談

担当の職員がご本人様やご家族様とお会いし、身体状態や疾病状態を確認させていただきます。

4. 入居判定

面談で確認させていただいた内容やご提出いただいた「診療情報提供書」をもとに、ご入居が可能かどうかの判定をさせていただきます。

5. ご契約

入居日の1週間前までに入居契約を締結させていただきます。

※契約時に必要な書類

- 介護保険者証・介護保険負担割合証・医療保険者証
- 入居者様ご本人の印鑑（シャチハタ不可）
- 身元引受人及び連帯保証人の方の印鑑（シャチハタ不可）
- 引き落とし用口座の通帳及び届出印（利用料金は口座振替となります）
- 障害者手帳（お持ちの方）・重度障がい者医療費助成受給者証（お持ちの方）

6. ご入居

ご利用料金について

■入居時費用

敷金	204,000	円
----	---------	---

※敷金は契約終了時にハウスクリーニング、その他の原状回復費用を差し引いたのち、全額をお返し致します。

■基本項目

		税別	税込	
月払い費用 (A) (月額合計 205,680 円)	家賃	— 円	102,000 円	(非課税)
	管理費	24,000 円	26,400 円	10%
	光熱水費 (差額徴収分)	6,000 円	6,600 円	10%
	食費 (30日換算)	57,195 円	61,770 円	8%
	寝具等利用料	8,100 円	8,910 円	10%

		1割負担	2割負担	3割負担
介護保険一部負担額 (B) (月額: 30日換算) ※介護保険負担割合によって 金額が異なります	要支援 1	5,567 円	11,134 円	16,701 円
	要支援 2	9,522 円	19,043 円	28,565 円
	要介護 1	16,488 円	32,976 円	49,463 円
	要介護 2	18,526 円	37,052 円	55,578 円
	要介護 3	20,656 円	41,311 円	61,966 円
	要介護 4	22,633 円	45,265 円	67,898 円
	要介護 5	24,732 円	49,463 円	74,195 円

		1割負担	2割負担	3割負担
基本月額利用料 (A) + (B) (月額: 30日換算)	要支援 1	211,247 円	216,814 円	222,381 円
	要支援 2	215,202 円	224,723 円	234,245 円
	要介護 1	222,168 円	238,656 円	255,143 円
	要介護 2	224,206 円	242,732 円	261,258 円
	要介護 3	226,336 円	246,991 円	267,646 円
	要介護 4	228,313 円	250,945 円	273,578 円
	要介護 5	230,412 円	255,143 円	279,875 円

■加算項目

		1割負担	2割負担	3割負担
● 個別機能訓練加算I		365 円	730 円	1,095 円
● 夜間看護体制加算I		548 円	1,095 円	1,643 円
● 協力医療機関連携加算		102 円	203 円	305 円
● 科学的介護推進体制加算		41 円	81 円	122 円
△ 口腔・栄養スクリーニング加算	6か月毎	21 円	41 円	61 円
△ 退院・退所時連携加算	入居した日から30日以内を限度	913 円	1,826 円	2,738 円
△ 退去時情報提供加算	医療機関に退所した場合1回限り	254 円	507 円	761 円
◇ 個別機能訓練加算II		21 円	41 円	61 円
◇ 生活機能向上連携加算I	個別機能訓練加算を算定している場合	102 円	203 円	305 円
◇ 生活機能向上連携加算II		203 円	406 円	609 円
◇ 入居継続支援加算I		1,096 円	2,191 円	3,286 円
◇ 入居継続支援加算II		670 円	1,339 円	2,008 円
◇ 認知症専門ケア加算 (I)		92 円	183 円	274 円
◇ 認知症専門ケア加算 (II)		122 円	244 円	365 円
● A D L 維持等加算I		31 円	61 円	92 円
◇ A D L 維持等加算II		61 円	122 円	183 円
◇ 生産性向上推進体制加算I		102 円	203 円	305 円
◇ 生産性向上推進体制加算II		11 円	21 円	31 円
◇ 高齢者施設等感染対策向上加算I		11 円	21 円	31 円
◇ 高齢者施設等感染対策向上加算II		5 円	10 円	15 円
◇ 新興感染症等施設療養費	5日間を限度	1,217 円	2,434 円	3,651 円
△ 看取り介護加算	(1) 死亡日以前31日以上45日以下	8,701 円	17,401 円	26,101 円
	(2) 死亡日以前4日以上30日以下	17,632 円	35,263 円	52,895 円
	(3) 死亡日の前日・前々日	2,393 円	4,786 円	7,179 円
	(4) 死亡日	1,805 円	3,610 円	5,415 円
● サービス提供体制強化加算	サービス提供体制強化加算 (I)	670 円	1,339 円	2,008 円
★ 介護職員処遇改善加算	介護職員処遇改善加算 (I)	介護保険一部負担額 (B) に●印加算を加えた金額×12.8%		

※●印の付いた加算は、毎月 介護保険一部負担額 (B) に加算されます。

※△印の付いた加算は、実施した場合に介護保険一部負担金 (B) に加算されます。

※◇印の付いた加算は、当施設の体制が整い次第、介護保険一部負担金 (B) に加算される項目です。

※★印の付いた加算は、介護保険一部負担額 (B) と●印の付いた加算の合計に加算されます。

介護保険対象外サービスにおける利用金額について

(税込)

■ 介 助 サ ー ビ ス

- | | |
|----------------------------|------------|
| ○ 一般入浴介助・清拭（週2回を超えての希望の場合） | 1, 100円/回 |
| ○ 特浴介助（週2回を超えての希望の場合） | 1, 100円/回 |
| ○ 通院介助（協力医療機関以外） | 1, 100円/時間 |

■ 生 活 サ ー ビ ス

- | | |
|-----------------------------|-----------|
| ○ 居室清掃（週3回を超えての希望の場合） | 1, 100円/回 |
| ○ 日常の洗濯（週3回を超えての希望の場合） | 1, 100円/回 |
| ○ 金銭支払い代行管理（施設側と合意書を交わした場合） | 2, 200円/月 |

■ 入 退 院 時 ・ 入 院 中 の サ ー ビ ス

- | | |
|------------------------|------------|
| ○ 入退院時の同行（協力医療機関以外の場合） | 2, 200円/回 |
| ○ 入院中の洗濯物交換 | 1, 100円/時間 |

その他別途個人負担となるものについて

■ 実 費 負 担 と な る も の

- ◎ 理美容代
- ◎ クリーニング代
- ◎ 医療費
- ◎ 薬代
- ◎ 紙オムツ等代（当施設で用意のものをご使用いただきます）

■ 各 自 で ご 用 意 い た だ く も の

- 衣類、家具、家電等
- 日用品（カップ、歯ブラシ、歯磨き粉等）
- 洗濯用ネット（耐熱の物）
- 車椅子、杖等（常時必要な方） ※ご希望があれば施設で業者をご紹介します

愛広苑参番館 基本理念

1. 私達は絆を大切にし安心して笑顔で過ごせる施設を目指します
2. ご利用者様一人ひとりの尊厳と自由を尊重し、個人の意思や思いが最優先されるサービスの提供を目指します
3. 安全で清潔な環境の下で、ご利用者様が自分らしい暮らしを安心して楽しんでいただけるよう支援いたします

施設概要

敷地面積	2,566.23m ²
構造・規模	鉄骨造 2階建て
延床面積	2,056.34m ²
居室	全室個室 50室 (介護用ベッド、ロッカーチェスト、洗面台、エアコン付)
共用施設	食堂、多目的室兼機能訓練室、個別浴室、特別浴室 健康管理室、カトルーム、ファミリールーム
併設施設	ケアプランセンター愛広苑参番館

協力医療機関

桑名病院	(新潟市東区河渡甲140番地)
新潟リハビリテーション病院	(新潟市北区木崎761番地)
にいがた在宅診療所	(新潟市中央区東大通2-5-1 カープ新潟ビル4階)

※受診の際の費用は自己負担となります



一瞬 一瞬、人生によりそう

医療 愛 広 会 法人

当法人は、地域の皆さまが安心して笑顔で過ごせるよう、「医療・介護」のネットワークを構築し、施設サービスから在宅サービスまでお一人おひとりに合わせたサービスを提供しております。

県内の主な施設



▼ 運営事業

病院	介護医療院	介護老人保健施設	介護付有料老人ホーム	サービス付き高齢者向け住宅	看護・小規模多機能型居宅介護	グループホーム
居宅介護支援事業所	通所介護	通所リハビリテーション	訪問介護	訪問看護	訪問リハビリテーション	メディカルフィットネス

アクセスマップ

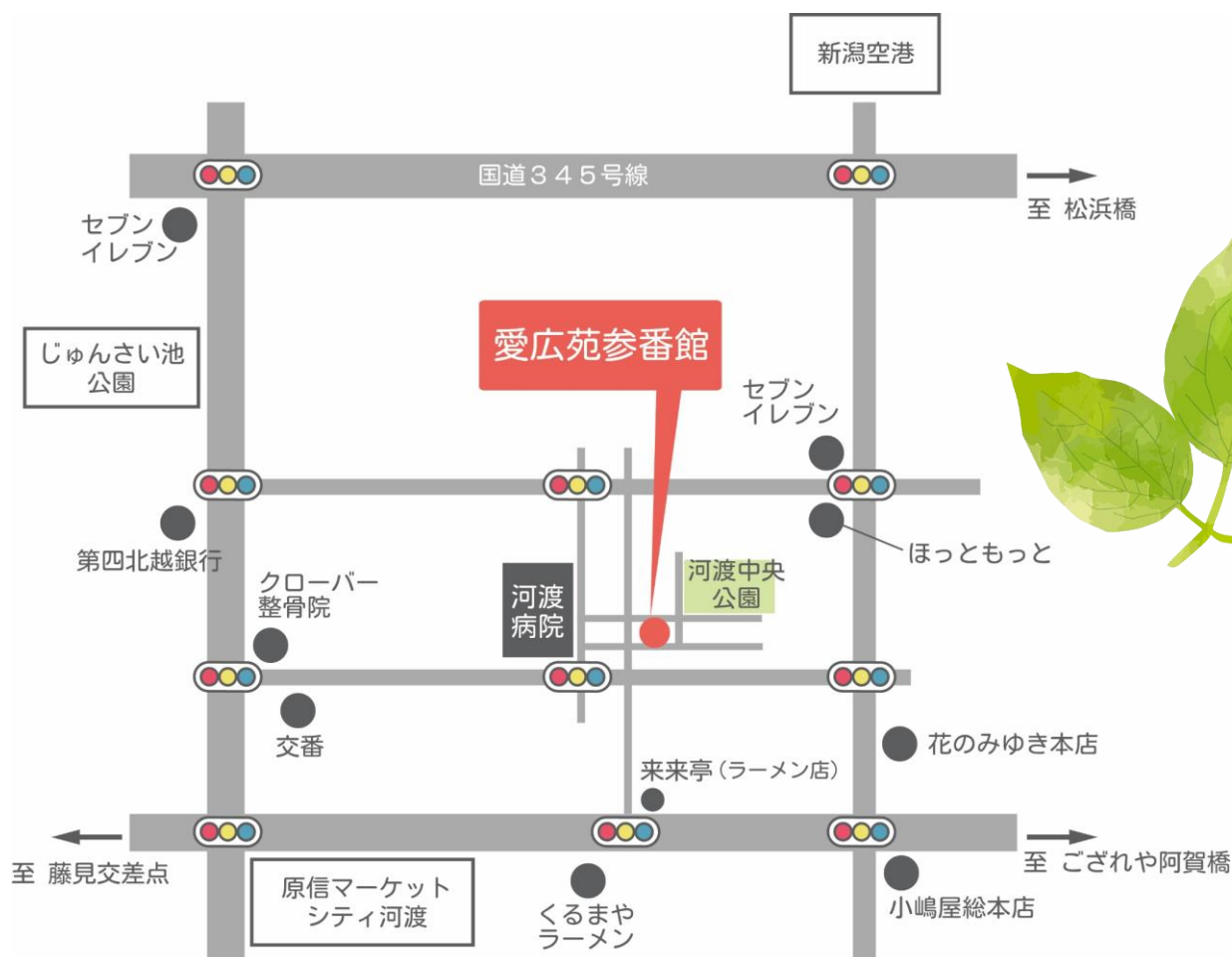

介護付有料老人ホーム 愛広苑参番館

〒950-0012 新潟市東区有楽2丁目13番地8

TEL : 025-279-2855 FAX : 025-279-2856

E-mail : sambankan@aiko.or.jp

担当 : 生活相談員

ご相談は随時
受け付けております

● 類型 : 介護付有料老人ホーム (一般型特定施設入居者生活介護)

● 表示事項

居住の権利形態 : 利用権方式 / 利用料の支払い方式 : 月払い方式 / 入居時の要件 : 入居時要支援・要介護

介護保険 : 新潟市指定介護保険特定施設 / 介護居室区分 : 全室個室 (7畳程度) / 居室数 : 50

介護に関わる職員の体制 : 2.5対1以上 / 建物完成年月 : 2021年2月完成 / 開設年月 : 2021年4月1日

土地 : 賃貸 / 建物 : 事業主体所有